

## TOURISME & HANDICAP

Sites et équipements touristiques labellisés  
**HAUT-LANGUEDOC ET**  
**VIGNOBLES**



Photo: F. Vargas

# LÉGENDE

## LABELS ET MARQUES

 Accueil Paysan	 Clévacances	 Jardins Remarquables	 Qualit'Equidé
 Accueil Vélo	 Ecolabel Européen	 Logis	 Qualité Sud de France
 Agriculture Biologique	 Entreprise du Patrimoine Vivant	 Maître Restaurateur	 Qualité Tourisme
 Bienvenue à la Ferme	 Famille Plus	 Monument Historique	 Réserve Naturelle
 Bistrot de Pays	 Fleurs de Soleil	 Musée de France	 Restaurateur de France
 Bottin Gourmand	 France Passion	 Natura 2000	 Séjour en Vignoble
 Camping-car Park	 G.M. Gault & Millau	 Parcs et Jardins de France	 Site Remarquable du Goût
 Camping Qualité	 Gîtes de France	 Parc Régional du Haut Languedoc	 Sites d'Exception
 Centre des Monuments Nationaux	 Grands Sites	 Patrimoine du XXe siècle	 UCPA
 Chambres d'Hôtes Référence	 Guide du Routard	 Patrimoine Mondial de l'UNESCO	 Vignobles & Découvertes
 Clef Verte	 Guide Michelin	 Pavillon Bleu	

## MOYENS DE PAIEMENT

 Entrée gratuite	 Carte de paiement
 Accès Libre	 Bons CAF
 Chèques Vacances	 Tickets restaurants

## THÉMATIQUES

 Bien-être
 A faire en famille
 Oenotourisme

## ÉQUIPEMENTS, SERVICES, CONFORTS

 Accès personne handicapé	 Chauffage	 Garage	 Restaurant
 Activités sur place	 Climatisation	 Hébergement sur place	 Salle de réunion
 Agrément DDAS	 Dégustation	 Jardin	 Table d'hôtes
 Agrément Jeunesse & Sport	 Dortoir	 Jeux pour enfants	 Terrasse
 Animations	 Draps et linge compris	 Lave linge	 Vidange des eaux usées
 Animaux acceptés	 Eau potable	 Lave vaisselle	 Vidange toilettes chimiques
 Ascenseur	 Electricité	 Ouverture 24/24	 Visite libre
 Bar	 Enfant (équipements)	 Parking	 Visite guidée
 Bien-être	 Enfants (services)	 Piscine	 WIFI
 Chambre	 Espace extérieur	 Point alimentation	

# Que signifie les marques **Tourisme et Handicap** et **Destination pour tous** ?

Elles indiquent que le professionnel du tourisme ou le territoire Destination pour tous ont entrepris une démarche volontaire d'accueil des publics ayant des attentes particulières liées à une déficience. Pour Destination pour tous, il s'agit de la mise en œuvre d'une démarche inclusive qui soit cohérente et globale pour les personnes atteinte de handicap, intégrant à la fois l'accessibilité des sites et des activités touristiques, mais aussi l'accessibilité des autres aspects de la vie quotidienne et facilitant les déplacements sur le territoire concerné.



## L'action du département et de l'ADT

L'Hérault s'est lancé dans cette démarche dès 2001 et met en œuvre dans le département ces démarches de labellisation pour qualifier l'offre touristique. La mission Accessibilité, Tourisme Handicap sensibilise et accompagne les professionnels du tourisme et les territoires afin de développer les activités touristiques en faveur des personnes en situation de handicap. Ceci en vue d'une offre complète de séjour assurant chaque fois que possible la continuité de la chaîne du déplacement. Les actions de communication sont déployées pour renforcer la visibilité de cette offre pour la clientèle nationale et internationale. Une application numérique dédiée Herault mobility sur deux territoires tests : Mauguio-Carnon et Balaruc les Bains

**Département 34** : L'Hérault dans le top 5 des départements français : 155 sites labellisés  
[www.herault-tourisme.com](http://www.herault-tourisme.com)

## Comment entrer dans la démarche ?

Les prestataires intéressés sont invités à s'inscrire sur le portail des marques nationales, faire le test d'auto-évaluation en ligne :

<https://www.entreprises.gouv.fr/marques-nationales-tourisme/application-gmth-0> afin d'acter leur volonté d'être labellisé. Les services d'Herault tourisme prennent ensuite contact avec les partenaires afin de sensibiliser et d'accompagner le demandeur.

### Où trouver les informations à ce sujet ?

Sur les sites internet :

- [www.adt-herault.fr](http://www.adt-herault.fr)
- [www.tourisme-handicaps.org](http://www.tourisme-handicaps.org)

### Contacts

**Mission Accessibilité, tourisme, handicap :**

**Claude Blaho Poncé**

04 67 67 11 11

[cblahoponce@herault-tourisme.com](mailto:cblahoponce@herault-tourisme.com)

**Evaluatrice Tourisme Handicap :**

**Murielle Sanz**

04 67 67 71 84

[msanz@herault-tourisme.com](mailto:msanz@herault-tourisme.com)



## L'HÔTEL DES THERMES ★★★

LAMALOU-LES-BAINS 



hôtel des thermes - entrée principale

6 rue du Docteur Privat  
34240 LAMALOU-LES-BAINS

Tél. +33 4 67 95 63 11

[reception@hoteldesthermes-lamalou.fr](mailto:reception@hoteldesthermes-lamalou.fr)

Réservez 





## COMBES RÉSIDENCE LE MANAKA - STUDIO LE CORAIL 2 PERS. ★★★

Meublés COMBES  



17 route de Saint Gervais  
34240 COMBES

Tél. +33 6 26 88 85 61  
lemanaka34@yahoo.com

Réservez 



## COMBES RÉSIDENCE LE MANAKA - APPARTEMENT LE TURQUOISE 2 PERS. ★★★

Meublés COMBES  



17 route de Saint Gervais  
34240 COMBES

Tél. +33 6 26 88 85 61  
lemanaka34@yahoo.com

Réservez 



## COMBES RÉSIDENCE LE MANAKA - APPARTEMENT 4 PERS. LE SAPHIR

★★★

Meublés COMBES  



17 route de Saint Gervais  
34240 COMBES

Tél. +33 6 26 88 85 61  
lemanaka34@yahoo.com

Réservez 





## COMBES RÉSIDENCE LE MANAKA - APPARTEMENT LA ROSE DES SABLES 4 PERS. ★★★



Meublés COMBES



17 route de Saint Gervais  
34240 COMBES

Tél. +33 6 26 88 85 61  
lemanaka34@yahoo.com

Réservez



## À LAMALOU-LES-BAINS, GRAND STUDIO "SOURCE BOURGÈS" LUMINEUX ET CALME



Meublés LAMALOU-LES-BAINS



34240 LAMALOU-LES-BAINS

Tél. +33 6 75 78 28 13  
pascale.chabrelie@laposte.net

Réservez



Grand studio qui privilégie l'espace et la circulation dans un endroit calme et en toute quiétude.

Stationnement à proximité individuel.

Douche à l'italienne, porte coulissante pour un confort optimal.

Lieu calme et sécurisé avec une terrasse accessible, il vous sera proposé des documents adaptés.

## GÎTE DE LA PAISSIÈRE ★★★



Meublés VELIEUX



Gîtes de France

LA PAISSIERE  
34220 VELIEUX

Tél. +33 4 67 97 19 70  
raborudin.v@gmail.com

Réservez



Ce gîte spacieux situé à proximité de Minerve construit avec des matériaux naturels se compose d'une grande terrasse, d'un séjour cuisine très lumineux permettant une vue dégagée sur les monts voisins ainsi que de 3 chambres.

Les propriétaires habitent la maison voisine.

Le lieu est calme et sécurisé.



## SÉJOUR SECRET

Meublés BERLOU  



Gîtes de France

5 rue des Clapiers  
34360 BERLOU  
Tél. +33 6 71 82 72 48  
lefaitout@gmail.com

Réservez 



## MAS LOU BIAÏS

Meublés PUISSEGUIER  



Gîtes de France

29 CHEMIN DE MONTFAUCON  
34620 PUISSEGUIER  
Tél. +33 6 88 10 04 63  
mas.lou.biais@gmail.com

Réservez



Meublé de plain pied en rez-de-chaussée d'une villa habitée par les propriétaires.  
La place de stationnement adaptée se situe à proximité du meublé dans l'enceinte de la villa.  
Cheminement en dur avec plan incliné sans obstacle à hauteur de visage

## LE MUSICIEN ★★★★★

Meublés COLOMBIERES-SUR-ORB  



olivier octobre

60 allées du château  
34390 COLOMBIERES-SUR-ORB  
Tél. +33 6 12 78 91 85  
chateaucolomb@wanadoo.fr



Gîte de charme et de la marque Accueil du Parc Haut Languedoc.  
Le gîte, le Musicien se situe en arrière pays héraultais, en pleine campagne. Il est d'une capacité de 6 personnes comprenant 2 chambres spacieuses.  
Lieu calme et sécurisé.  
Un livret d'accueil est à votre disposition.



## ECOGITES LES CAMPAROLS - GITE LA PAILLÈRE

Meublés PREMIAN   



Pierre-Franck Luye

Hameau du Poujol  
34390 PREMIAN

Tél. +33 4 67 97 84 06  
[contact@ecogite-camapols.com](mailto:contact@ecogite-camapols.com)

Réservez 



## ECOGITES LES CAMPAROLS – GITE LE SECADOU

Meublés PREMIAN   



Pierre-Franck Luye

Hameau du Poujol  
34390 PREMIAN

Tél. +33 4 67 97 84 06  
[contact@ecogite-camapols.com](mailto:contact@ecogite-camapols.com)

Réservez 



Gîte écologique de plain pied se composant d'une grand séjour cuisine, de 2 grandes chambres et d'une salle d'eau avec WC adapté.

Dans le hameau à proximité (à Ichis) une personne est formée à la langue des signes.

Le lieu est calme et sécurisé, une documentation d'accueil est à votre disposition.

Le propriétaire Mr Luye est guide de moyenne montagne et possède une qualification avec Handisport ainsi que le BEATEP-TEP.

À votre demande des sorties et animations nature adaptées à tous peuvent être organisées. Une icôlette

## LA CHEMIN'HOTE - GITE RURAL

Meublés LAMALOU-LES-BAINS

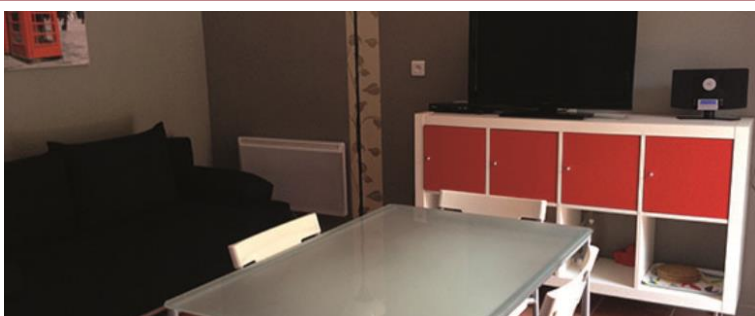

rancen

Ancienne Gare  
34240 LAMALOU-LES-BAINS

Tél. +33 4 67 97 39 08  
[information@lachiminhote.com](mailto:information@lachiminhote.com)



Meublé composé d'une chambre, de plain pied avec stationnement adapté à proximité à l'entrée de Lamalou-les-Bains





## FERRIE VERONIQUE - LES CERISIERS ★★★

**Meublés** LAMALOU-LES-BAINS



15 rue de l'Egue  
34240 LAMALOU-LES-BAINS  
**Tél. +33 6 26 34 11 67**  
[veronique-ferrie@live.fr](mailto:veronique-ferrie@live.fr)



Maison familiale divisée en 2 parties dont une accessible pour le handicap moteur.

Chaque entrée est indépendante et individuelle.

Ce meublé est composé d'un salon-cuisine, une chambre pour 2 personnes et une salle d'eau attenante à la chambre.

La propriétaire accueille les personnes dès leur arrivée et leur explique le fonctionnement du logement.

Etablissement sécurisé et clos possédant un portail électrique.

De la place de stationnement à l'entrée du meublé le sol est en dur

## VILLA MARRAKECH - MEDINA ★★★

**Meublés** LAMALOU-LES-BAINS



marc engler

7 Chemin de la vigne vieille  
34240 LAMALOU-LES-BAINS  
**Tél. +33 7 81 18 92 29**  
[contact@villa-marrakech-lamalou.fr](mailto:contact@villa-marrakech-lamalou.fr)

**Réservez**



Cette construction est totalement fabriquée en bois se compose d'une chambre et séjour cuisine avec salle d'eau – WC adaptée.

Lieu calme et sécurisé proposant un cheminement en dur associé à une bande de guidage au sol de la place de stationnement à l'entrée de chaque meublé.

Une documentation adaptée vous y sera proposée

## VILLA MARRAKECH - IBISCUS ★★★

**Meublés** LAMALOU-LES-BAINS



VILLA MARRAKECH

7 Chemin de la vigne vieille  
34240 LAMALOU-LES-BAINS  
**Tél. +33 7 81 18 92 29**  
[contact@villa-marrakech-lamalou.fr](mailto:contact@villa-marrakech-lamalou.fr)

**Réservez**



Cette construction est totalement fabriquée en bois se compose d'une chambre et séjour cuisine avec salle d'eau – WC adaptée.

Lieu calme et sécurisé proposant un cheminement en dur associé à une bande de guidage au sol de la place de stationnement à l'entrée de chaque meublé.

Axe de rotation et barres d'appui sont présents

Une documentation adaptée vous y sera proposée



## VILLA MARRAKECH - PALMERAIE \*\*\*

**Meublés** LAMALOU-LES-BAINS



VILLA MARRAKECH

7 Chemin de la vigne vieille  
34240 LAMALOU-LES-BAINS

**Tél. +33 7 81 18 92 29**

[contact@villa-marrakech-lamalou.fr](mailto:contact@villa-marrakech-lamalou.fr)

**Réservez**



## RESIDENCE LA MAISON BLANCHE - LOS ANGELES

**Meublés** LAMALOU-LES-BAINS



@

Place de stationnement adapté à proximité de l'entrée

16 Quater Route de Villecelle  
34240 LAMALOU-LES-BAINS

**Tél. +33 6 56 82 01 62**

[lamalou.service@gmail.com](mailto:lamalou.service@gmail.com)

**Réservez**



## RESIDENCE LA MAISON BLANCHE - MIAMI

**Meublés** LAMALOU-LES-BAINS

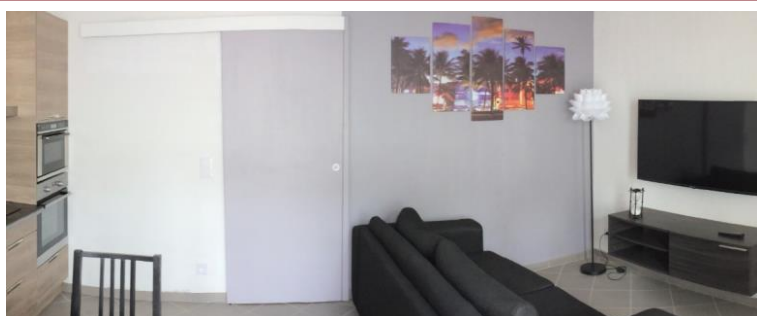

@

16 Quater Route de Villecelle  
34240 LAMALOU-LES-BAINS

**Tél. +33 6 56 82 01 62**

[lamalou.service@gmail.com](mailto:lamalou.service@gmail.com)

**Réservez**





## BRUNET LAURENT ET DANIELLE

**Chambres d'hôtes** CREISSAN



Gîtes de France

21 Avenue de Saint-Just  
34370 CREISSAN

**Tél. +33 4 67 93 56 99**

[l.brunet@wanadoo.fr](mailto:l.brunet@wanadoo.fr)



Établissement à dimension humaine avec 5 chambres d'hôtes dont une labellisée. Les propriétaires habitent sur place. La configuration des lieux ainsi que les dimensions ne permettent pas d'accueillir le handicap moteur.

Lieux sécurisé et calme, les propriétaires sont sur place et à l'écoute

## LA COMBE MOUIS - ROULOTTE LA VIGNE

**Meublés** CREISSAN



la combe mouis

21 avenue de Saint Just  
34370 CREISSAN

**Tél. +33 4 67 93 56 99**

[l.brunet@wanadoo.fr](mailto:l.brunet@wanadoo.fr)

**Réservez**



## F2 43M<sup>2</sup> ACCÈS PMR

**Meublés** LAMALOU-LES-BAINS

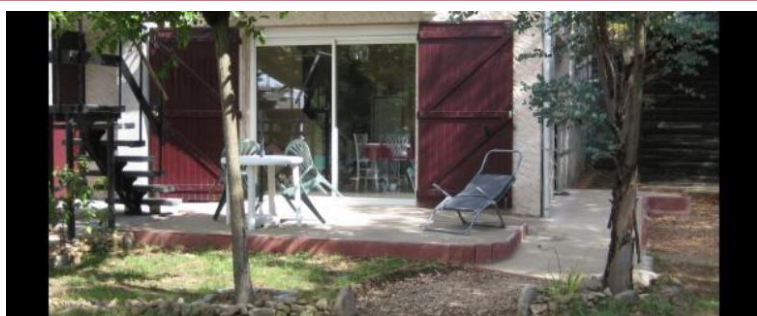

©Basso

34240 LAMALOU-LES-BAINS

**Tél. +33 4 30 40 23 04**

[catherine.hauguel@akeonet.com](mailto:catherine.hauguel@akeonet.com)



Villa avec stationnement privé adapté à proximité de l'entrée du meublé.

Cheminement de plain pied, avec changement de texture pour se repérer jusqu'à l'entrée du meublé



## STUDIO ADAPTÉ AUX P.M.R SUR LES HAUTEURS DE LAMALOU LES BAINS

**Meublés** LAMALOU-LES-BAINS



rossignol

9 Lotissement les Hauts de Sabourel  
34240 LAMALOU-LES-BAINS

**Tél.** +33 6 01 76 79 26  
[chris-34@netcourrier.com](mailto:chris-34@netcourrier.com)

**Réservez**



Meublé écogîte de type studio avec une cuisine équipée notamment par un meuble motorisé qui s'adapte à la hauteur voulue, une terrasse accessible est à votre disposition. Cuisine équipée et salle d'eau. Lieu calme et sécurisé où une documentation adaptée vous sera proposée. La place de stationnement se situe à proximité, le cheminement en dur avec changement de texture mène à l'hébergement.

## LE CARIGNAN

**Meublés** SIRAN



Gîtes de France

CHATEAU MIGNAN  
34210 SIRAN

**Tél.** +33 4 68 49 35 51  
[christianmignard@icloud.com](mailto:christianmignard@icloud.com)



Ce gîte de 4 personnes de plain pied se situe dans l'enceinte du domaine viticole. Cet hébergement se compose d'une cuisine intégrée équipée, d'un séjour avec écran plat, d'un salon de jardin ; d'une chambre avec un lit de 140cm et une seconde chambre avec 2 lits 90cm. La salle d'eau possède une douche à l'italienne, d'un wc séparé. Le cheminement en dur mène de la place de parking à l'entrée de l'établissement. Une documentation adaptée vous sera proposée.



## CAMPING DOMAINE LE VERNIS ★★★

AZILLANET



© Le Page Mireille

Le Vernis

34210 AZILLANET

Tél. +33 4 68 91 13 22

[contact@campingdomainelevernis.fr](mailto:contact@campingdomainelevernis.fr)

**Réservez**   



Camping possédant 1 mobil home accessible type Hoara et 49 emplacements nus dont 3 accessibles

Les 3 emplacements accessibles se situent au plus près des blocs sanitaires, de la laverie et les cheminements permettent l'accès à la piscine où il est possible de se baigner et d'utiliser une mise à l'eau par un fauteuil flottant. Une aide humaine peut être apportée.



## GÎTE EVEIL ET PARTAGE PUISSERGUIER



© 2019 - EVEIL ET PARTAGE

3 Rue de Coulmiers  
34620 PUISSERGUIER

Tél. +33 4 30 17 51 49  
[eveiletpartage@sfr.fr](mailto:eveiletpartage@sfr.fr)

Réservez 



Hébergement possédant une cuisine équipée de 15m<sup>2</sup>, une salle à manger, un jardin au rez-de-chaussée ainsi que des sanitaires, un ascenseur est à votre disposition pour accéder aux dortoirs adaptés. Cet hébergement tient compte de l'intégralité de la famille avec des jeux, des espaces ludiques et de repos au sein de salles d'activités



## MUSEE DE LA CLOCHE ET DE LA SONNAILLE

HEREPIAN



Musée de la Cloche et de la Sonnaie

Espace Campanaire André Malraux  
34600 HERAPIAN

Tél. +33 4 67 95 39 95

[museeherepian@grandorb.fr](mailto:museeherepian@grandorb.fr)



Musée de tradition sur les métiers liés aux fondeurs de cloche et de sonnaie.

Le Musée comporte 4 parties :

La fabrication et l'usage des sonnailles.

La fabrication et l'usage des clarines et des grelots

La fabrication et l'usage des cloches d'églises

La symbolique et la musicalité de la cloche dans les 6 clochetons et la salle de la quadriphonie.

## MUSEE DE PREHISTOIRE REGIONALE

SAINT-PONS-DE-THOMIERES



OT Minervois Caroux - X Ligonnet

8 Grand'rue

34220 SAINT-PONS-DE-THOMIERES

Tél. +33 4 67 97 22 61

[museedeprehistoire@cdcmc.fr](mailto:museedeprehistoire@cdcmc.fr)

[Réservez](#)



Musée situé au centre de la commune de Saint-Pons-de-Thomières, ouvert de Pâques à la Toussaint au public et à l'année au scolaire.

Ce musée de plain-pied est composé est 2 salles : une première salle où l'on trouve notamment des jeux interactifs pour enfants et une deuxième salle où se trouve des pierres gravées.

La place stationnement est située sur le parking public à 100 m de l'entrée.



## LE FAITOUT

BERLOU        

© Le Faitout

1 place du Pont  
34360 BERLOU  
**Tél. +33 4 67 24 16 99**  
[lefaitout@gmail.com](mailto:lefaitout@gmail.com)



Restaurant de 40 couverts intérieurs et 50 couverts extérieurs situé au coeur des vignobles de Berlou et Saint-Chinian. Venez déguster une cuisine proposée de produits frais issus des producteurs locaux. Le parking public se situe en face du restaurant avec des cheminements de plain-pied tout comme le restaurant ainsi que sa terrasse ombragée. Les axes de rotation sont respectés, les sanitaires adaptés. Le personnel est attentif, le paiement s'effectue à table. Un menu adapté vous sera proposé.

## RELAIS CHANTOVENT

MINERVE      

Bru Sandra

17 Grand Rue  
34210 MINERVE  
**Tél. +33 4 68 91 14 18**  
[contact@relaischantavent-minerve.fr](mailto:contact@relaischantavent-minerve.fr)



Site classé faisant partie de la démarche Grands Sites.

Le dénivelé de la rue ainsi que de l'accès au sein du restaurant est trop important pour envisager la possibilité de labelliser le handicap moteur.

Ce restaurant peut accueillir 50 couverts à l'intérieur et 30 à l'extérieur. Sa terrasse offre une vue sur la vallée de Minerve. Le personnel est à l'écoute de sa clientèle.

Les menus adaptés sont proposés sur tablette

## RESTAURANT LE RELAIS DE CEILHES

CEILHES-ET-ROCOZELS



Qualité Hérault

10 Avenue du Lac  
34260 CEILHES-ET-ROCOZELS  
**Tél. +33 4 67 23 42 09**  
[hotel.bessiere@wanadoo.fr](mailto:hotel.bessiere@wanadoo.fr)

**Réservez** 



Dans cet ancien relais de diligence exploité depuis 1850 par la même famille, Nadine Bessière vous accueille dans sa salle à manger de 60 couverts ouverte sur une terrasse fleurie de 30 couverts où vous pourrez aussi vous restaurer sous la pergola.

Cuisine entièrement faite maison.

Le personnel est attentif et propose des menus adaptés



## OFFICE DE TOURISME GRAND ORB - BIT AVENE *Catégorie II* AVENE



Ghislaine Dhuime

10 quai des Tanneries  
34260 AVENE  
+33 4 67 23 43 38  
[avene@tourisme-grandorb.fr](mailto:avene@tourisme-grandorb.fr)



Offices de tourisme

Bureau d'Informations Touristiques en centre d'Avène. Bureau de petite superficie à proximité des thermes. Le personnel est à l'écoute et formé. Axé de plain pied.

## OFFICE DE TOURISME GRAND ORB - BIT BEDARIEUX *Catégorie II* BEDARIEUX



office de Tourisme

1 rue de la République  
34600 BEDARIEUX  
+33 4 67 95 08 79  
[bedarieux@tourisme-grandorb.fr](mailto:bedarieux@tourisme-grandorb.fr)



Offices de tourisme

Office de Tourisme d'une seule pièce est situé en centre ville avec un personnel formé à l'accueil des personnes en situation de handicap. Un guide d'accueil est à votre disposition.

## OFFICE DE TOURISME DU CANAL DU MIDI AU SAINT CHINIAN - BIT CAPESTANG *Catégorie I*

CAPESTANG



OTICMSC

Quai Elie Amouroux  
34310 CAPESTANG  
+33 4 67 37 85 29  
[accueil@tourismecanaldumidi.fr](mailto:accueil@tourismecanaldumidi.fr)

[Réservez](#)

Offices de tourisme

## OFFICE DE TOURISME GRAND ORB - BIT LAMALOU-LES-BAINS *Catégorie II*



LAMALOU-LES-BAINS



otc lamalou

1 avenue Capus  
34240 LAMALOU-LES-BAINS  
+33 4 67 95 70 91  
[lamaloulesbains@tourisme-grandorb.fr](mailto:lamaloulesbains@tourisme-grandorb.fr)



Offices de tourisme

Le personnel a été formé à l'accueil des personnes en situation de handicap  
Un monte personne permet l'accès à l'accueil de l'office de tourisme.  
La documentation est organisée selon les thématiques, la géographie, le territoire

## OFFICE DE TOURISME DU MINERVOIS AU CAROUX EN HAUT LANGUEDOC - GORGES D'HERIC *Catégorie III*



MONS-LA-TRIVALLE



OTI Caroux

7 avenue de la Gare  
34390 MONS-LA-TRIVALLE  
+33 4 67 97 06 65  
[tourisme@minervois-caroux.com](mailto:tourisme@minervois-caroux.com)

**Réservez**

Offices de tourisme

L'office de tourisme se situe dans l'ancien logement du gardien de la gare.  
Local de petite dimension avec une seule salle qui se situe à proximité de la voie verte.  
Des aménagements ont été fait afin de faciliter l'accès au handicap moteur au niveau des cheminements mais l'accès de la porte ne rentre pas dans les normes du label TH.  
Le personnel a suivi une formation d'accueil pour les personnes en situation de handicap. Une boucle magnétique est à votre disposition ainsi qu'une documentation adaptée.

## OFFICE DE TOURISME DU CANAL DU MIDI AU SAINT CHINIAN - BIT SAINT CHINIAN *Catégorie I*



SAINT-CHINIAN



OT Canal du Midi au Saint-Chinian

8 allée Gaubert  
34360 SAINT-CHINIAN  
+33 4 67 37 85 29  
[accueil@tourismecanaldumidi.fr](mailto:accueil@tourismecanaldumidi.fr)

**Réservez**

Offices de tourisme



**HÉRAULT TOURISME  
AGENCE DE DÉVELOPPEMENT  
TOURISTIQUE**

Maison du Tourisme,  
Avenue des Moulins,  
34184 Montpellier Cedex 4  
Tél. : +33 (0)4 67 67 71 71  
[herault-tourisme.com](http://herault-tourisme.com)

 @plaisirdherault

